UBIT STEIERMARK

Herzlich Willkommen

zur

Fachgruppentagung der

Fachgruppe UBIT!

WIR NEHMEN **WISSEN** IN BETRIEB.

Programm der Tagung

- **Begrüßung** und **Eröffnung**
- **Bericht** und **Ausblick** des Fachgruppenobmanns
- Bericht **UBIT Bildungsportal**
- **Beschlussfassung Grundumlage 2020 in unveränderter Höhe**

- Branchenberichte der **Berufsgruppensprecher**
  - **Uwe Mayer,** Unternehmensberatung
  - **Johann Kraft,** Buchhaltung
  - **Dominic Neumann,** Informationstechnologie

- **Allfälliges**

WIR NEHMEN **WISSEN** IN BETRIEB.

UBIT STEIERMARK

Dominic Neumann
Fachgruppenobmann

Begrüßung,
Eröffnung und
Feststellung der
Beschlussfähigkeit

WIR NEHMEN **WISSEN** IN BETRIEB.

UBIT STEIERMARK

Vorstandsmitglieder

Dominic Neumann, MBA	IT, UB	ÖWB
Mag. (FH) Burkhard Neuper	IT, UB	ÖWB
Mag. Barbara Sommerer	UB	UNOS
KoR Mag. Johann Kraft, MSc MBA CMC kooptiert	UB, IT, BBH	ÖWB
DI Uwe Mayer - kooptiert	UB	ÖWB
DI Gerald Kortschak BSc CMC - kooptiert	IT, UB	SWV

WIR NEHMEN **WISSEN** IN BETRIEB.

UBIT STEIERMARK

Bericht des FGO
Dominic Neumann, MBA

WIR NEHMEN **WISSEN** IN BETRIEB.

UBIT STEIERMARK

Mitgliederstatistik Stand: Jänner 2019

8.637 Mitglieder
in 3 Berufsgruppen

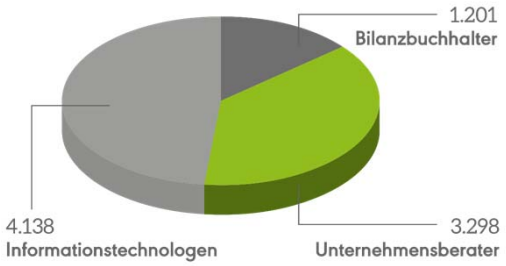

WIR NEHMEN **WISSEN** IN BETRIEB.

UBIT STEIERMARK

Mitgliederstatistik Stand: Jänner 2019

Steiermark	Aktiv	Ruhend	Gesamt
UB	2511	787	3298
IT	3281	857	4138
Buchhaltungsberufe	684	517	1201
Fachgruppenmitglieder	6476	2161	8637

Differenz ergibt sich aus Mehrfachmitgliedschaften. Gesamtanzahl Fachgruppenmitglieder bereinigt.

WIR NEHMEN **WISSEN** IN BETRIEB.

UBIT STEIERMARK

Mitgliederstatistik Stand: Jänner 2019

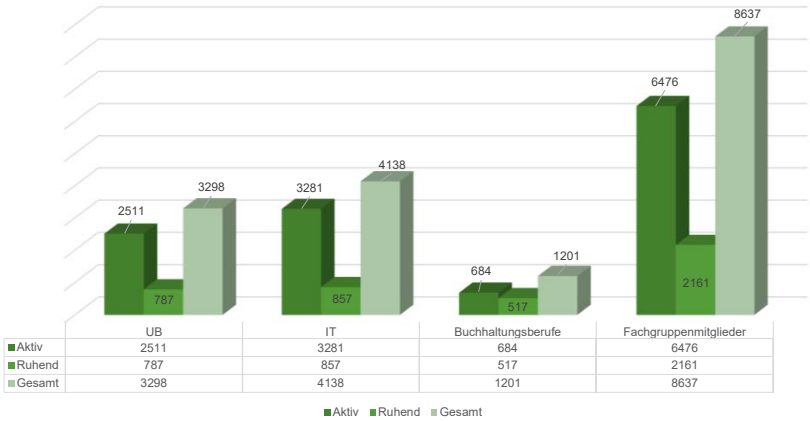

Differenz ergibt sich aus Mehrfachmitgliedschaften. Gesamtanzahl Fachgruppenmitglieder bereinigt.

WIR NEHMEN **WISSEN** IN BETRIEB.

UBIT STEIERMARK

Mitgliederentwicklung Fachgruppe

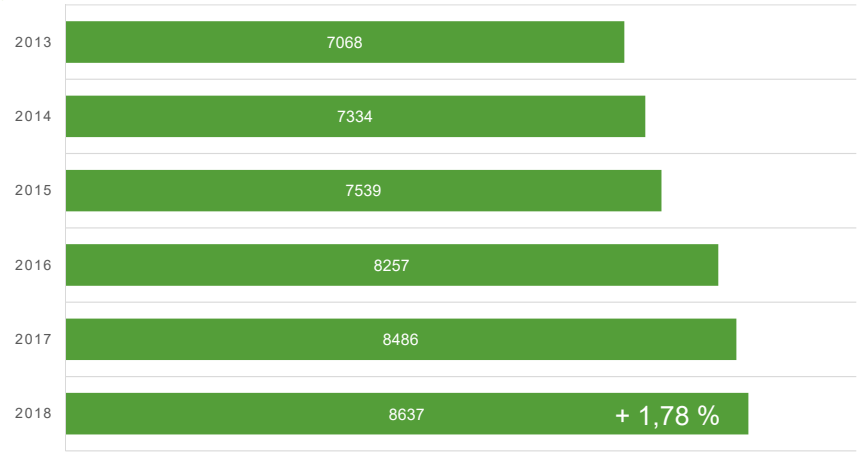

WIR NEHMEN **WISSEN** IN BETRIEB.

UBIT STEIERMARK

Mitgliederentwicklung UB

38 % der Mitglieder

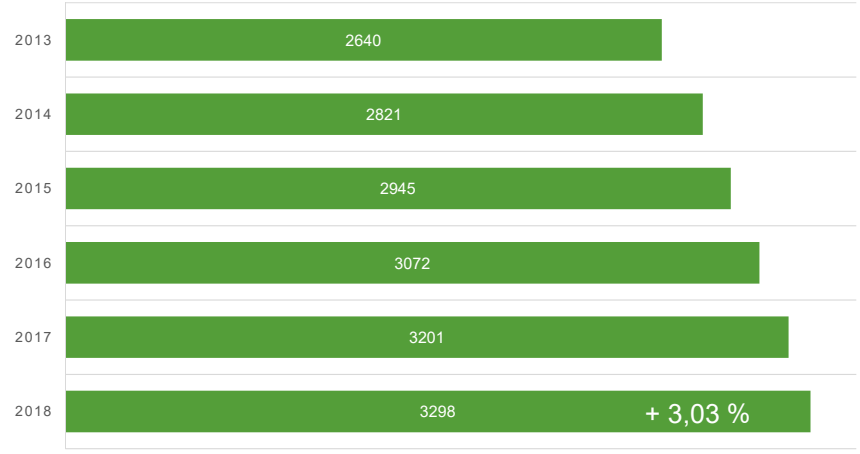

WIR NEHMEN **WISSEN** IN BETRIEB.

UBIT STEIERMARK

Mitgliederentwicklung BH

14 % der Mitglieder

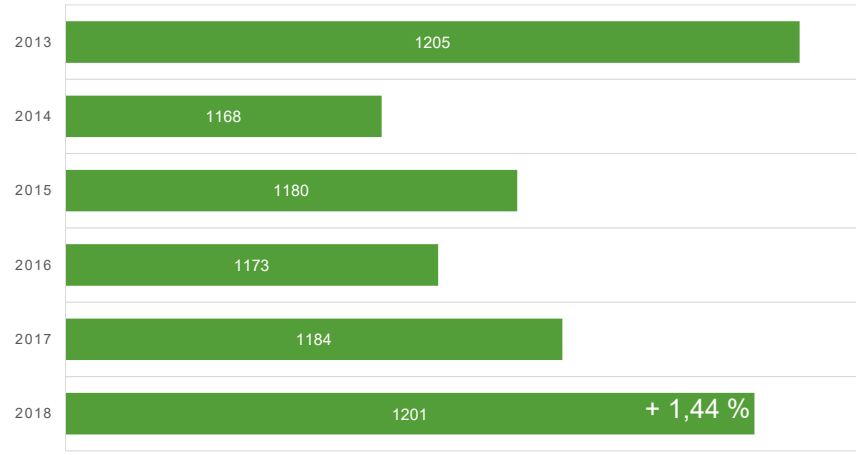

WIR NEHMEN **WISSEN** IN BETRIEB.

UBIT STEIERMARK

Mitgliederentwicklung IT

47 % der Mitglieder

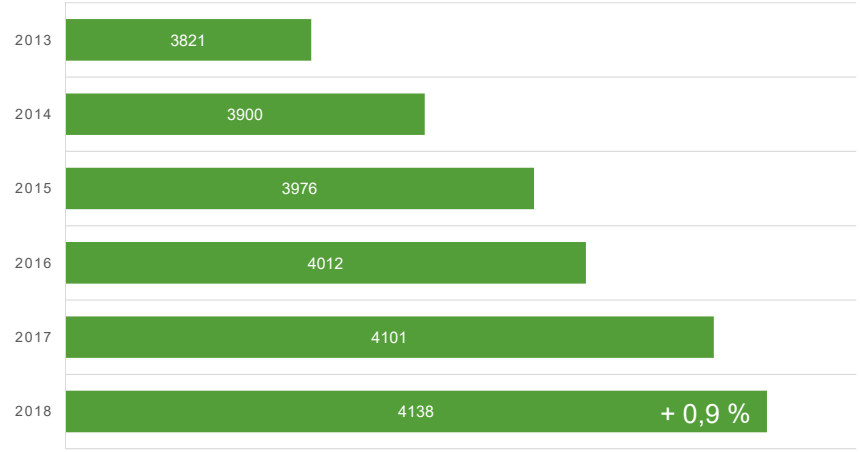

WIR NEHMEN **WISSEN** IN BETRIEB.

UBIT
STEIERMARK

...dass du ein UBIT Profi bist.

Ohne dich wäre es 1er weniger,
der die steirische Wirtschaft voran bringt.

WIR NEHMEN **WISSEN** IN BETRIEB.

UBIT
STEIERMARK

Wir als UBIT wollen dir dieses Voranbringen so leicht wie möglich machen.

WIR NEHMEN **WISSEN** IN BETRIEB.

UBIT
STEIERMARK

Deine Mitgliedschaft bringt dir zwei Nutzen:

- Du PROFITIERST, weil du als Profi gefunden wirst.
  Wir promoten das Firmen A-Z, entwickeln Such-Assistenten,
  stellen Aktivitäten auf #mochsanfoch #aussischaun (z.B. in der Bubble)
- Du kannst an über 200 Kontaktpunkten dein Service KONSUMIEREN:
  online & präsent
  online Wissen als Bildungsportal, Impulse im Trendit Channel,
  über 100 Veranstaltungen mit rund 1.500 Teilnehmern

WIR NEHMEN **WISSEN** IN BETRIEB.

UBIT
STEIERMARK

#PROFITIEREN

- Du PROFITIERST, weil du als Profi gefunden wirst.
  Wir promoten das Firmen A-Z, entwickeln Such-Assistenten,
  stellen Aktivitäten auf #mochsanfoch #aussischaun #dranbleiben
  (z.B. in der Bubble)

WIR NEHMEN **WISSEN** IN BETRIEB.

UBIT
STEIERMARK

Der Digitale Assistent – Finden und gefunden werden!

Der Digitale Assistent schlägt die Brücke zwischen Angebot und Nachfrage. Er unterstützt alle UBIT-Mitglieder dabei im Firmen A-Z leichter gefunden zu werden um dadurch Anfragen zu erhalten, die wirklich Ihrem Produktportfolio entsprechen.

Geplante Aktivitäten:

1. **Halbjahr 2019:**
   Telefonaktion zur Anregung der Mitglieder Ihren Firmen A-Z-Eintrag zu warten

2. **Halbjahr 2019:**
   Steiermarkweite, spartenübergreifende Promotion des Assistenten

Gleichzeitig hilft er Ihren künftigen Kunden aus den anderen Branchen Sie schneller zu finden.

WIR NEHMEN **WISSEN** IN BETRIEB.

WKO Unternehmensberatung · Buchhaltung · IT STEIERMARK

UBIT
STEIERMARK

PROFITIEREN - Ihr To Do

Warten Sie Ihren Eintrag im UBIT Firmen A-Z!

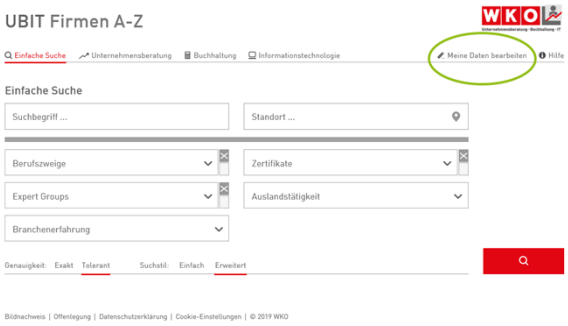

Nähere Informationen sowie die Anleitung finden Sie unter:
www.ubit-stmk.at/firmen-a-z/

WIR NEHMEN **WISSEN** IN BETRIEB.

WKO Unternehmensberatung · Buchhaltung · IT STEIERMARK

UBIT STEIERMARK

Die UBIT-Bubble im Einsatz

Alexa und der digitale Assistent im Einsatz!

31.8.2018
Lange Nacht der JW

8.9.2018
EPU-Tag

17.10.2018
Trendit World Summit

11.3.2019
Enquete 5 G

12.3.2019
JW-Roadshow „Künstliche Intelligenz“

30.3.2019
Gründermesse

WIR NEHMEN **WISSEN** IN BETRIEB.

UBIT STEIERMARK

#KONSUMIEREN

Du kannst an über 200 Kontaktpunkten dein Service KONSUMIEREN:
online & präsent

- über 100 Veranstaltungen mit rund 1.500 Teilnehmern
- Impulse im UBIT Newsroom & Trendit Channel
- Online Wissen am UBIT-Bildungsportal
- Uptodate mit dem UBIT Newsletter / Facebook / Twitter

WIR NEHMEN **WISSEN** IN BETRIEB.

UBIT STEIERMARK

#KONSUMIEREN - bereits verpasst

20.09.2018	1. Austrian PV (Payroll) Kongress
20.09.2018	UBIT Bildungsportal „Selfmade Films – leicht gemacht“
24.09.2018	5. steirischer Strategietag
02.10.2018	Öffentliches Forum WiCo „Sieben Sekunden Gegenwart“
17.10.2018	Trendit World Summit

WIR NEHMEN **WISSEN** IN BETRIEB.

UBIT STEIERMARK

18.10.2018	Junior E-Day Graz
22.11.2018	IT & Beratertag Wien
28.11.2018	Info-Veranstaltung UBIT Versicherungen
07.12.2018	Gründung AK Vertriebsberatung
17.01.2019	10. Steirische Bilanzbuchhaltertage mit PV-Update
21.01.2019	Netzwerktag Experts Group K&N
20.02.2019	Styrian Marketplace

WIR NEHMEN **WISSEN** IN BETRIEB.

UBIT STEIERMARK

27.02.2019	Jobtech 2019 (Red Bull Ring)
11.03.2019	5 G Workshop (in Kooperation mit IWS und FV Telekom)
12.03.2019	AI Roadshow (JW)
19.03.2019	Digitalisierung - ganz konkret
27.03.2019	IT Lehrlingsgipfel
06.05.2019	Constantinus Einreicherempfang
09.05.2019	Infoveranstaltung IT-KV

WIR NEHMEN **WISSEN** IN BETRIEB.

UBIT STEIERMARK

#KONSUMIEREN – NEXT CHANCE - Zukünftige Veranstaltungen

07.06.2019	CSR-Frühstück
25.06.2019	Agile Austria Conference
02.07.2019	UBIT-Bildungsportal Live-Event
02.07.2019	20 Jahre K & N – ein Ausblick
17.10.2019	Trendit World Summit 2019
18.10.2019	Junior E-Day
29.10.2019	Unternehmertag

WIR NEHMEN **WISSEN** IN BETRIEB.

UBIT
STEIERMARK

#KONSUMIEREN:
UBIT Newsroom & Trendit Channel

1. **Halbjahr 2019:**

#5 UBIT Newsroom
Thema: Künstliche Intelligenz
bereits online

#6 UBIT Newsroom
Thema: E-Learning
Mai 2019

#7 UBIT Newsroom
Thema: Digitale Buchhaltung
Juni 2019

SAVE THE DATE:
17.10.2019
Trendit World Summit
#dranbleiben

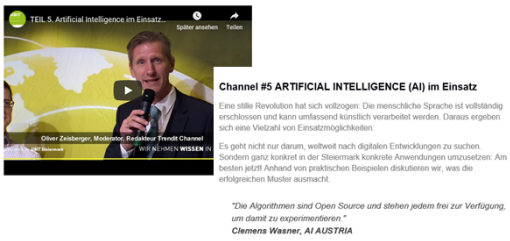

Channel #5 ARTIFICIAL INTELLIGENCE (AI) im Einsatz

Eine stille Revolution hat sich vollzogen: Die menschliche Sprache ist vollständig erschlossen und kann umfassend künstlich vorarbeitet werden. Daraus ergeben sich eine Vielzahl von Einsatzmöglichkeiten.

Es geht nicht nur darum, weltweit nach digitalen Entwicklungen zu suchen. Sondern ganz konkret in der Steiermark konkrete Anwendungen umzusetzen: Am besten jetzt! Anhand von praktischen Beispielen diskutieren wir, was die erfolgreichen Muster ausmacht.

"Die Algorithmen sind Open Source und stehen jedem frei zur Verfügung, um damit zu experimentieren."
Clemens Wasner, AI AUSTRIA

WIR NEHMEN **WISSEN** IN BETRIEB.

UBIT
STEIERMARK

#KONSUMIEREN
Informiert bleiben - www.ubit-stmk.at

Das Facelift der UBIT Landingpage ist abgeschlossen!

Klicken Sie sich durch und entdecken Sie unsere neuen Seiten Weitblick und Service!

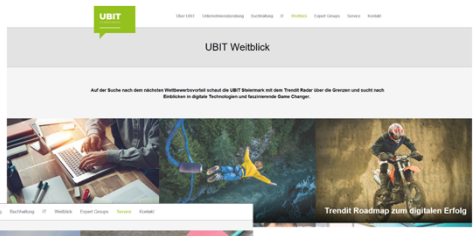

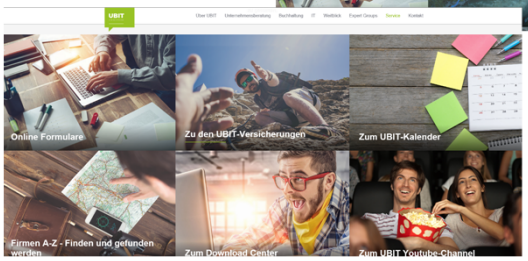

WIR NEHMEN **WISSEN** IN BETRIEB.

UBIT
STEIERMARK

#KONSUMIEREN
Informiert bleiben… News & Social Media

Sind Sie schon angemeldet?

UBIT Newsletter
(1x wöchentlich)

Anmeldung unter: office@ubit-stmk.at

Oder folgen Sie uns auf:

UBIT-Steiermark
Theresa UBIT

@UBIT_Steiermark

WIR NEHMEN **WISSEN** IN BETRIEB.

UBIT
STEIERMARK

#KONSUMIEREN

UBIT BILDUNGSPORTAL

UBIT STEIERMARK

UBIT Bildungsportal: Themen 2019

» **Wer ist so dumm und überfällt heute noch eine Bank?**
➔ Thema ist Online und wartet auf Teilnehmer
➔ Live Event ist am 2. Juli 2019 geplant – Einladung folgt
➔ Gemeinsam mit Experten der IT Security Experts Group

» **KI, AR und IoT – Buzzword Bingo? (Arbeitstitel)**
➔ Start im 2. Quartal 2019
➔ Live Event im 3. Quartal 2019

» **Der „digitale“ Bilanzbuchhalter (Arbeitstitel)**
➔ Start 3. Quartal 2019
➔ Live Event im 4. Quartal 2019

WIR NEHMEN **WISSEN** IN BETRIEB.

UBIT STEIERMARK

UBIT Bildungsportal: Themen 2020

» **“Story-Telling“ als Basis des digitalen Marketings (Arbeitstitel)**
➔ Start Anfang 1. Quartal 2020
➔ Live Event im 2. Quartal 2020

» **THEMA NOCH OFFEN – VORSCHLÄGE ERWÜNSCHT**
➔ Start im 2. Quartal 2020
➔ Live Event im 3. Quartal 2020

» **THEMA NOCH OFFEN – VORSCHLÄGE ERWÜNSCHT**
» ➔ Start 3. Quartal 2020
➔ Live Event im 4. Quartal 2020

WIR NEHMEN **WISSEN** IN BETRIEB.

UBIT
STEIERMARK

Registrieren Sie sich jetzt!

www.get-know-howww.at

UBIT
STEIERMARK

UBIT Mitgliederforum

Welchen Themen soll sich die Fachgruppe UBIT im nächsten Jahren widmen?

Wir freuen uns auf Ihre Inputs jetzt gleich persönlich oder unter:

office@ubit-stmk.at

WIR NEHMEN **WISSEN** IN BETRIEB.

WKO Unternehmensberatung · Buchhaltung · IT STEIERMARK

UBIT STEIERMARK

Beschlussfassung über die
Grundumlage 2020

WIR NEHMEN **WISSEN** IN BETRIEB.

UBIT STEIERMARK

Beschlussfassung über die Grundumlage 2020

Die Abstimmung erfolgt
mit den Stimmkarten,
die Sie bei der Registrierung erhalten haben.

WIR NEHMEN **WISSEN** IN BETRIEB.

UBIT STEIERMARK

Derzeitige Grundumlage

- » Ein fester Betrag (pro MG) € 125,-
- » Ruhende Berechtigungen € 50,-
  - » gilt für alle Berufsgruppen:
    - 0100 Unternehmensberatung
    - 0200 IT-Dienstleistung
    - 0310 Bilanzbuchhaltung nach BIBUG
    - 0315 Personalverrechnung nach BIBUG
    - 0320 Buchhaltung nach BIBUG
  - » ist von natürlichen Personen, offenen Handelsgesellschaften, Kommanditgesellschaften sowie von eingetragenen Erwerbsgesellschaften in einfacher Höhe zu entrichten, von Gebietskörperschaften, Genossenschaft, Vereinen und allen anderen juristischen Personen in doppelter Höhe zu entrichten

UBIT STEIERMARK

Berichte aus den Berufsgruppen

UBIT
STEIERMARK

UBIT
STEIERMARK

Die Daten über unsere Unternehmen im Firmen A-Z sind wertvoll.

#machwasdraus

Uwe MAYER
Sprecher der Berufsgruppe
UNTERNEHMENSBERATUNG

WIR NEHMEN **WISSEN** IN BETRIEB.

UBIT
STEIERMARK

Jedes Unternehmen braucht ein Rechnungswesen. Aber keines von gestern.

#buchhaltungimwandel
#machmehrdaraus

Hans KRAFT
Sprecher der Berufsgruppe
BUCHHALTUNG

WIR NEHMEN **WISSEN** IN BETRIEB.

UBIT
STEIERMARK

UBIT
STEIERMARK

Für die Bedrohungsszenarien müssen wir ein laufendes Sicherheits-Update bereit haben.

#cybercrime

Dominic NEUMANN
Sprecher der Berufsgruppe
INFORMATIONSTECHNOLOGIE

WIR NEHMEN **WISSEN** IN BETRIEB.

UBIT
STEIERMARK

Mit optimierten Prozessen sind wir im FG Büro bereit für die nächsten Challenges.

Werner LÄMMERER
Geschäftsführer der
FACHGRUPPE UBIT

WIR NEHMEN **WISSEN** IN BETRIEB.

UBIT STEIERMARK

UBIT Team

Fachgruppenobmann:	Dominic Neumann, MBA
Geschäftsführer:	Dr. Werner Lämmerer
Assistentinnen:	Yvonne Edlinger
	Britta Mauracher
	Marie Pribyl
Telefon:	0316/601- 444 u. 218
E-Mail:	office@ubit-stmk.at
UBIT-Homepage:	www.ubit-stmk.at
UBIT-Bildungsportal:	www.get-know-howww.at

WIR NEHMEN **WISSEN** IN BETRIEB.

UBIT STEIERMARK

Allfälliges

Danke, wir stehen gerne
für Fragen zur Verfügung!

Herzlichen Dank für Ihre Aufmerksamkeit!

WIR NEHMEN **WISSEN** IN BETRIEB.